

**Schillerplatz Alloheim 20.05. - 26.05.**

**Menü 1**

**Montag 20.05.**



23006 Leberkäse vom Rind und Schwein in deftiger Braten-Senfsoße <sup>20, 3</sup>

23802 Kartoffelpüree

Ei, S, Sn, M, Me, La

**Dienstag 21.05.**



32840 Spiralnudeln

24720 Soße Bolognese vom Rind und Schwein

G, G1, S

**Mittwoch 22.05.**



23603 Reiseintopf "Mecklenburger Art" mit Huhnfleisch

**Donnerstag 23.05.**



23714 Sauerkraut (ohne Speck)

23828 Stampfkartoffeln

32073 Kleine Rostbratwürstchen vom Schwein

M, Me, La

**Freitag 24.05.**



32463 Panierter Lachs | aus verantwortungsvoller Aquakultur

32598 Dillrahmsoße

32892 Goldgelbe Salzkartoffel "Unsere Beste"

G, G1, Fi, M, Me, La, S

**Samstag 25.05.**



23690 Herzhafter Möhreeneintopf; mit Schweinefleisch

**Sonntag 26.05.**

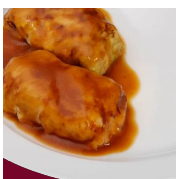

23045 Kohlrouladen in einer herzhaften Soße

32892 Goldgelbe Salzkartoffel "Unsere Beste"

G, G1, S

**Menü 2**

**Montag 20.05.**



23611 Vegetarische Linsensuppe

S

**Dienstag 21.05.**



32599 Erdbeer-Fruchtsoße

23531 Milchreis

M, Me, La

**Mittwoch 22.05.**



24320 Lauchrahmnudeln "Alpenländer Art" mit Vorderschinken <sup>20, 3</sup>

G, G1, M, Me, La, S

**Donnerstag 23.05.**



32538 Omelette mit Gemüsefüllung

G, G1, Ei, M, Me, La

**Freitag 24.05.**



32371 Bratkartoffel-Zwiebel-Pfanne; mit würziger grober Wurst <sup>20, 3</sup>

**Samstag 25.05.**

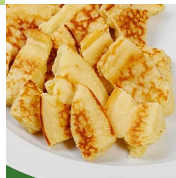

32527 Kaiserschmarrn; ohne Rosinen (geschnittener Eierpfannkuchen)

32588 Vanillesoße

G, G1, Ei, M, Me, La

**Sonntag 26.05.**



# Schillerplatz Alloheim 20.05. - 26.05.

Allergeninformationen

## Menü 1

## Menü 2

**Mo**

20.05.

23006 Leberkäse vom Rind und Schwein in deftiger Braten-Senfsoße  
Enthält: **Eier , Sellerie , Senf**

23802 Kartoffelpüree  
Enthält: **Milch , Milcheiweiß , Laktose**

**Di**

21.05.

32840 Spiralnudeln  
Enthält: **Gluten , Weizen**

24720 Soße Bolognese vom Rind und Schwein  
Enthält: **Gluten , Weizen , Sellerie**

**Mi**

22.05.

23603 Reiseintopf "Mecklenburger Art" mit Huhnfleisch  
Enthält: keine Allergene gemäß LMIV

23611 Vegetarische Linsensuppe  
Enthält: **Sellerie**

32599 Erdbeer-Fruchtsoße  
Enthält: keine Allergene gemäß LMIV

23531 Milchreis  
Enthält: **Milch , Milcheiweiß , Laktose**

24320 Lauchrahmnudeln "Alpenländer Art" mit Vorderschinken  
Enthält: **Gluten , Weizen , Milch , Milcheiweiß , Laktose , Sellerie**

**Do**

23.05.

23714 Sauerkraut (ohne Speck)  
Enthält: keine Allergene gemäß LMIV

23828 Stampfkartoffeln  
Enthält: **Milch , Milcheiweiß , Laktose**

32073 Kleine Rostbratwürstchen vom Schwein  
Enthält: keine Allergene gemäß LMIV

32538 Omelette mit Gemüsefüllung  
Enthält: **Gluten , Weizen , Eier , Milch , Milcheiweiß , Laktose**

**Fr**

24.05.

32463 Panierter Lachs | aus verantwortungsvoller Aquakultur  
Enthält: **Gluten , Weizen , Fisch , Milch , Milcheiweiß , Laktose**

32598 Dillrahmsoße  
Enthält: **Gluten , Weizen , Milch , Milcheiweiß , Laktose , Sellerie**

32892 Goldgelbe Salzkartoffel "Unsere Beste"  
Enthält: keine Allergene gemäß LMIV

32371 Bratkartoffel-Zwiebel-Pfanne; mit würziger grober Wurst  
Enthält: keine Allergene gemäß LMIV

**Sa**

25.05.

23690 Herzhafter Möhreneintopf; mit Schweinefleisch  
Enthält: keine Allergene gemäß LMIV

32527 Kaiserschmarrn; ohne Rosinen (geschnittener Eierpfannkuchen)  
Enthält: **Gluten , Weizen , Eier , Milch , Milcheiweiß , Laktose**

32588 Vanillesoße  
Enthält: **Gluten , Weizen , Milch , Milcheiweiß , Laktose**

**So**

26.05.

23045 Kohlrouladen in einer herzhaften Soße  
Enthält: **Gluten , Weizen , Sellerie**

32892 Goldgelbe Salzkartoffel "Unsere Beste"  
Enthält: keine Allergene gemäß LMIV

# Legende

---



mit Alkohol



mit Zutaten vom Fisch



mit Zutaten vom Geflügel



mit Zutaten vom Rind



mit Zutaten vom Schwein



vegetarisch



vegan

- 01 Farbstoff
- 02 Konservierungsmittel
- 03 Antioxidationsmittel
- 04 Geschmacksverstärker
- 06 geschwärzt
- 07 gewachst
- 08 Phosphat
- 09 Süßungsmittel
- 10 Zucker(n) und Süßungsmittel(n)
- 11 enth. eine Phenylalaninquelle
- 12 kann bei übermäßigem Verzehr abführend wirken
- 19 koffeinhaltig
- 20 Nitritpökelsalz

- E Erdnüsse
- Ei Eier
- Fi Fisch
- G Gluten
- G1 Weizen
- G2 Roggen
- G3 Gerste
- G4 Hafer
- G5 Dinkel-Weizen
- G6 Khorasan-Weizen
- K Krebstiere
- La Laktose
- Lp Lupinen
- M Milch
- Me Milcheiweiß
- S Sellerie
- Sb Soja
- Sd Schwefeldioxid und Sulfite (>10 mg/kg oder 10 mg/l)
- Se Sesam
- Sf Schalenfrüchte
- Sf1 Mandeln
- Sf2 Haselnüsse
- Sf3 Walnüsse
- Sf4 Kaschunüsse
- Sf5 Pecannüsse
- Sf6 Paranüsse
- Sf7 Pistazien
- Sf8 Macadamia-/Queenslandnüsse
- Sn Senf
- W Weichtiere
- () Kann Spuren enthalten von...